

36

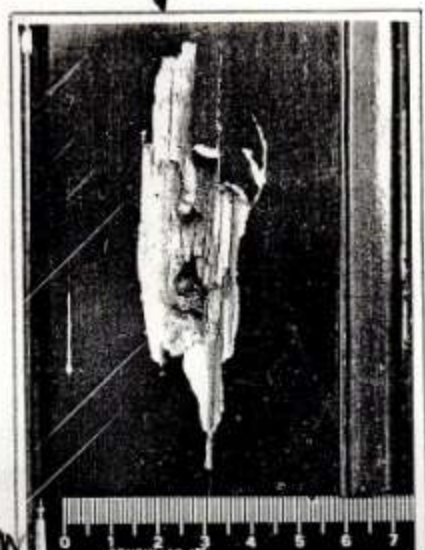

44

VISTA fotográfica de la puerta de acceso al departamento de la calle Honduras 4183, piso 39, Capital, con marcación y reproducción en detalle del impacto detectado en ella. - - - - -



44

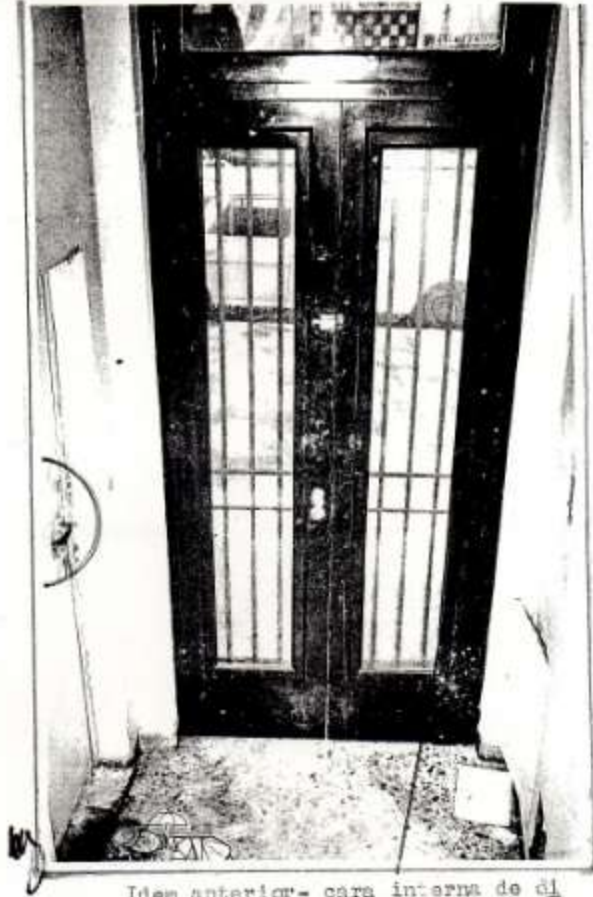

Idem anterior- cara interna de di
cha puerta.-----

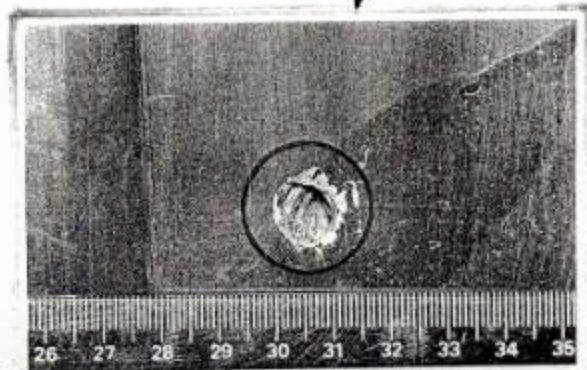

by

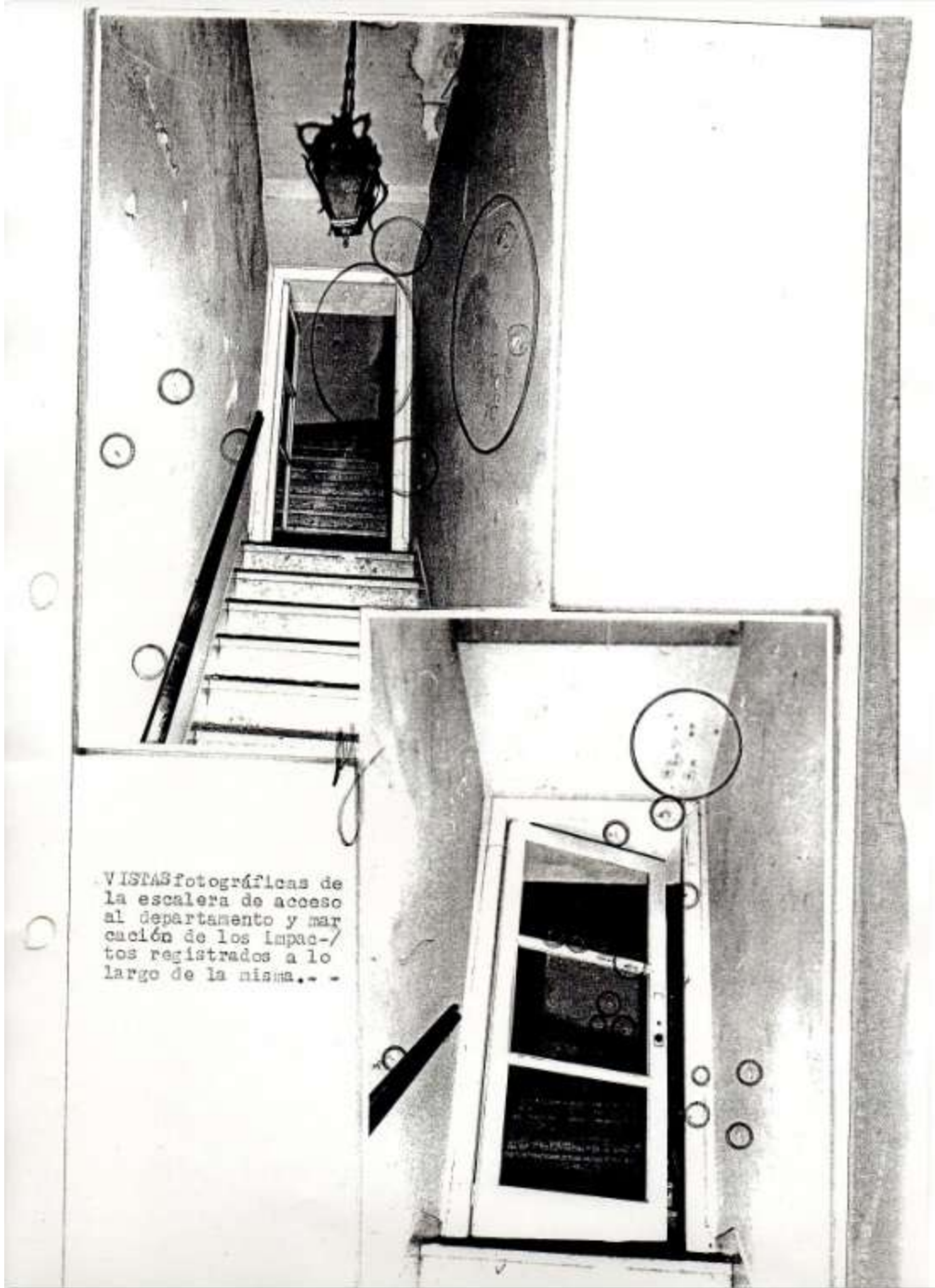

VISTASfotográficas de
la escalera de acceso
al departamento y mar-
cación de los impac-
tos registrados a lo
largo de la misma.- -

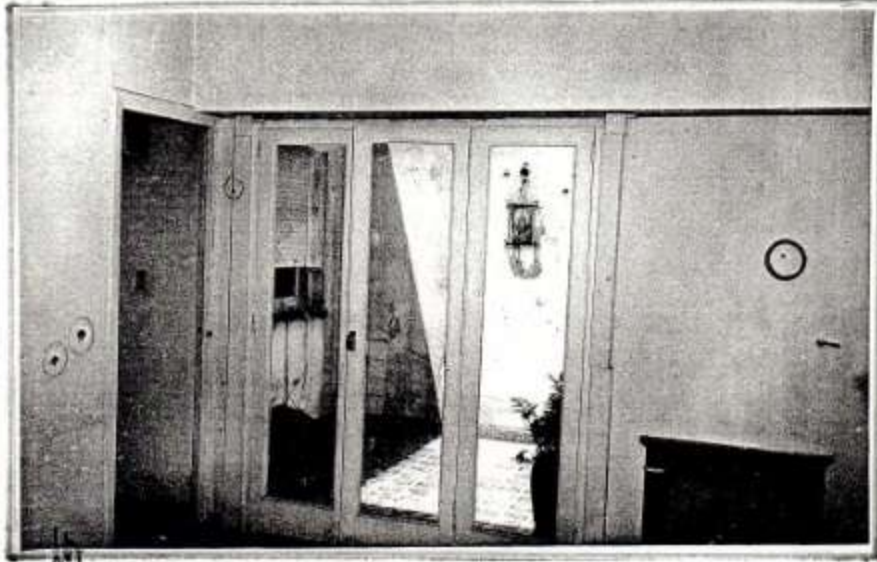

Lateral derecho del ventanal y sector de acceso a la habitación de menor tamaño, con marcación de / los impactos allí registrados.-----

